Covid-19 en Colombia | (Actualizado a abril 7 de 2020)

1.780 casos confirmados

28.665 casos descartados

50 fallecidos

100 Casos recuperados

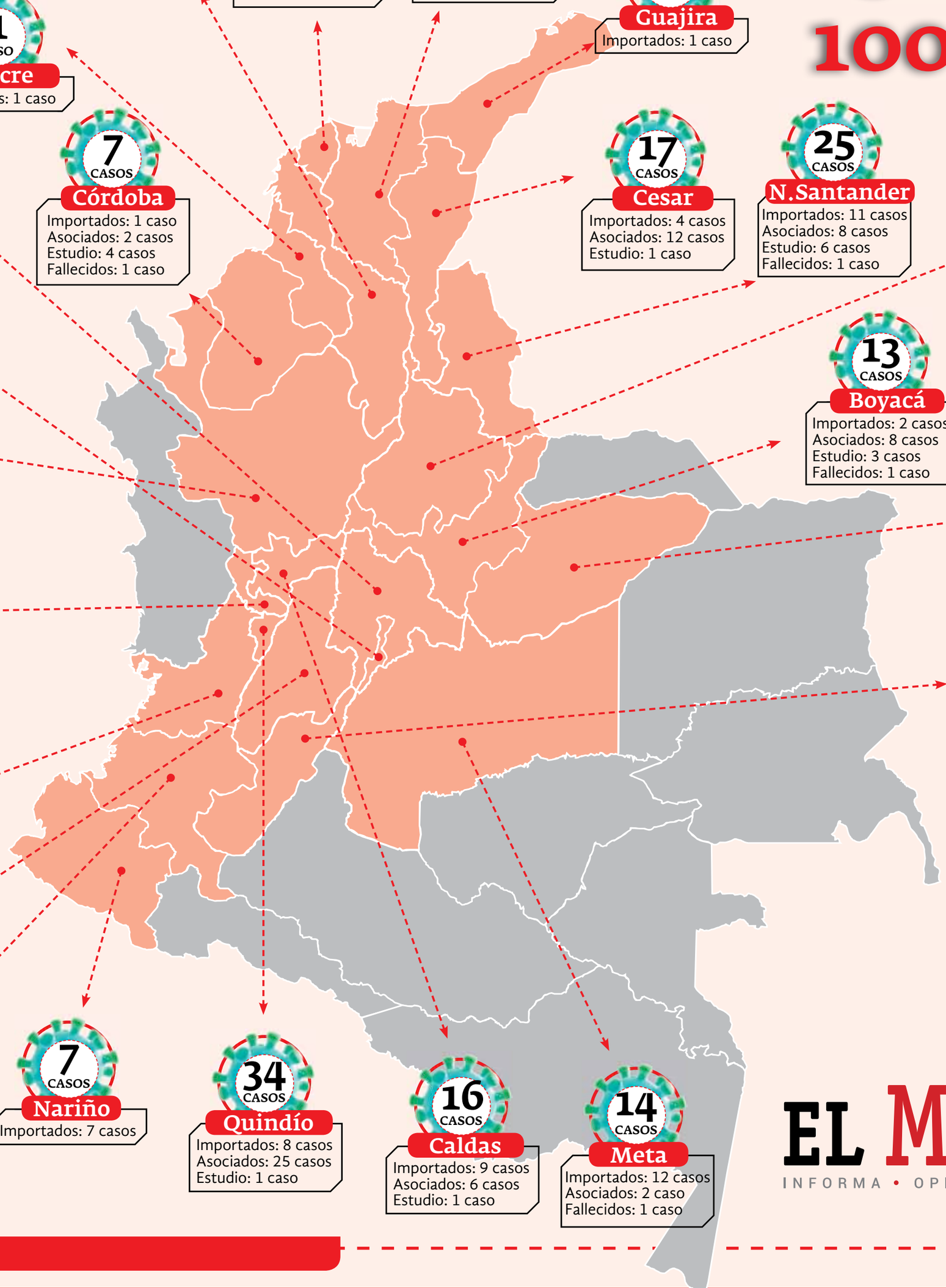

2 CASOS — San Andrés y Providencia
Asociados: 1 caso
Estudio: 1 caso

60 CASOS — Cundinamarca
Importados: 23 casos
Asociados: 15 casos
Estudio: 22 casos
Fallecidos: 3 casos

864 CASOS — Bogotá
Importados: 269 casos
Asociados: 160 casos
Estudio: 435 casos
Fallecido: 24 casos

209 CASOS — Antioquia
Importados: 96 casos
Asociados: 60 casos
Estudio: 52 casos
Fallecidos: 1 caso

44 CASOS — Risaralda
Importados: 23 casos
Asociados: 14 casos
Estudio: 7 casos
Fallecidos: 1 caso

250 CASOS — Valle
Importados: 81 casos
Asociados: 70 casos
Estudio: 99 casos
Fallecido: 5 casos

15 CASOS — Tolima
Importados: 11 casos
Asociados: 4 casos

14 CASOS — Cauca
Importados: 1 caso
Asociados: 11 casos
Estudio: 2 casos
Fallecidos: 1 caso

7 CASOS — Nariño
Importados: 7 casos

34 CASOS — Quindío
Importados: 8 casos
Asociados: 25 casos
Estudio: 1 caso

16 CASOS — Caldas
Importados: 9 casos
Asociados: 6 casos
Estudio: 1 caso

14 CASOS — Meta
Importados: 12 casos
Asociados: 2 caso
Fallecidos: 1 caso

63 CASOS — Bolivar
Importados: 12 casos
Asociados: 22 casos
Estudio: 29 casos
Fallecido: 2 casos

1 CASO — Sucre
Asociados: 1 caso

7 CASOS — Córdoba
Importados: 1 caso
Asociados: 2 casos
Estudio: 4 casos
Fallecidos: 1 caso

63 CASOS — Atlántico
Importados: 18 casos
Asociados: 19 casos
Estudio: 26 casos
Fallecido: 4 casos

14 CASOS — Magdalena
Importados: 1 caso
Asociados: 5 casos
Estudio: 8 casos
Fallecido: 1 caso

1 CASO — Guajira
Importados: 1 caso

17 CASOS — Cesar
Importados: 4 casos
Asociados: 12 casos
Estudio: 1 caso

25 CASOS — N.Santander
Importados: 11 casos
Asociados: 8 casos
Estudio: 6 casos
Fallecidos: 1 caso

14 CASOS — Santander
Importados: 10 casos
Asociados: 2 caso
Estudio: 2 casos

13 CASOS — Boyacá
Importados: 2 casos
Asociados: 8 casos
Estudio: 3 casos
Fallecidos: 1 caso

2 CASOS — Casanare
Asociados: 1 caso
Estudio: 1 caso

34 CASOS — Huila
Importados: 5 casos
Asociados: 22 casos
Estudio: 7 casos
Fallecido: 2 casos

EL MUNDO
INFORMA • OPINA • ENTRETIENE

*Fuente: Instituto Nacional de Salud