Covid-19 en Colombia

1.406 casos confirmados

22.300 casos descartados

32 fallecidos

85 Casos recuperados

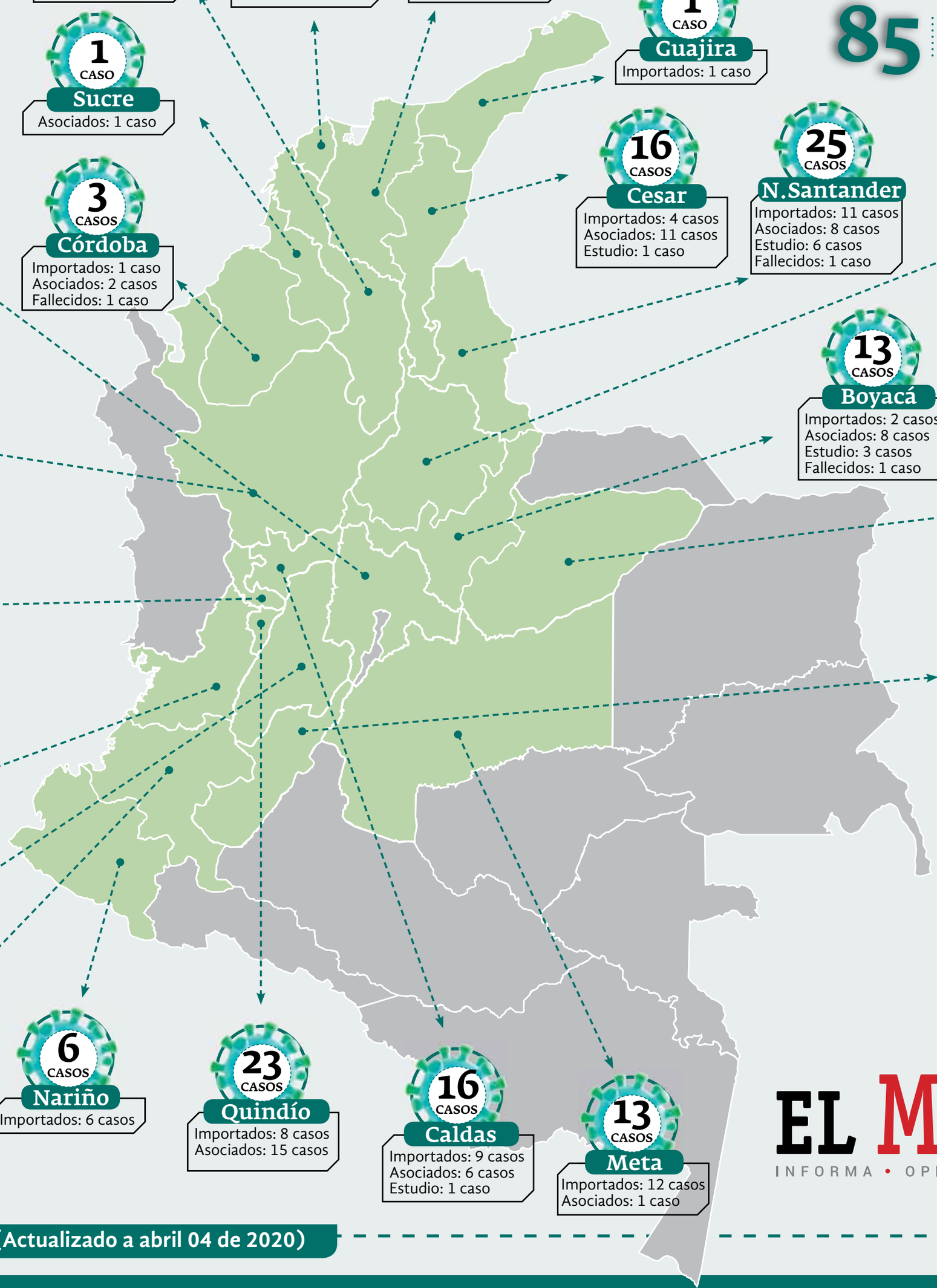

2 CASOS — San Andrés y Providencia
Asociados: 1 caso
Estudio: 1 caso

695 CASOS — Bogotá
Importados: 243 casos
Asociados: 129 casos
Estudio: 323 casos
Fallecido: 12 casos

47 CASOS — Cundinamarca
Importados: 23 casos
Asociados: 10 casos
Estudio: 14 casos
Fallecidos: 3 casos

150 CASOS — Antioquia
Importados: 79 casos
Asociados: 37 casos
Estudio: 34 casos

37 CASOS — Risaralda
Importados: 20 casos
Asociados: 14 casos
Estudio: 3 casos
Fallecidos: 1 caso

179 CASOS — Valle
Importados: 74 casos
Asociados: 57 casos
Estudio: 48 casos
Fallecido: 4 casos

15 CASOS — Tolima
Importados: 11 casos
Asociados: 4 casos

12 CASOS — Cauca
Importados: 1 caso
Asociados: 9 casos
Estudio: 2 casos

6 CASOS — Nariño
Importados: 6 casos

23 CASOS — Quindío
Importados: 8 casos
Asociados: 15 casos

16 CASOS — Caldas
Importados: 9 casos
Asociados: 6 casos
Estudio: 1 caso

13 CASOS — Meta
Importados: 12 casos
Asociados: 1 caso

45 CASOS — Bolivar
Importados: 12 casos
Asociados: 22 casos
Estudio: 11 casos
Fallecido: 2 casos

1 CASO — Sucre
Asociados: 1 caso

3 CASOS — Córdoba
Importados: 1 caso
Asociados: 2 casos
Fallecidos: 1 caso

47 CASOS — Atlántico
Importados: 17 casos
Asociados: 18 casos
Estudio: 12 casos
Fallecido: 3 casos

12 CASOS — Magdalena
Importados: 1 caso
Asociados: 5 casos
Estudio: 6 casos
Fallecido: 1 caso

1 CASO — Guajira
Importados: 1 caso

16 CASOS — Cesar
Importados: 4 casos
Asociados: 11 casos
Estudio: 1 caso

25 CASOS — N.Santander
Importados: 11 casos
Asociados: 8 casos
Estudio: 6 casos
Fallecidos: 1 caso

12 CASOS — Santander
Importados: 10 casos
Asociados: 1 caso
Estudio: 1 caso

13 CASOS — Boyacá
Importados: 2 casos
Asociados: 8 casos
Estudio: 3 casos
Fallecidos: 1 caso

2 CASOS — Casanare
Asociados: 1 caso
Estudio: 1 caso

34 CASOS — Huila
Importados: 5 casos
Asociados: 22 casos
Estudio: 7 casos
Fallecido: 1 caso

EL MUNDO
INFORMA • OPINA • ENTRETIENE

*Fuente: Instituto Nacional de Salud (Actualizado a abril 04 de 2020)